



CIFRAS DE LAS MICROFINANZAS	SOCIOS ASOFIN
Cartera Bruta (en miles de \$US)	\$US 6,075,127
Prestatarios	700,377 clientes
Depósitos (en miles de \$US) (1)	\$US 5,530,917
Cuentas de depositantes (1)	4,345,992 cuentas
Total, Sucursales y Agencias	535
Agencias Urbanas	354
Agencias Rurales	181
Empleados	11,353 (2)

(1) Número de cuentas en DEPÓSITOS A LA VISTA, CAJA DE AHORROS, PLAZO FIJO Y EN GARANTÍA.

(2) incluye oficiales de crédito y personal de front office

BOLETÍN ASOFIN

Cifras Balances generales al 30/06/2020



*Incluye datos de Banco Fie por ser una entidad enfocada en Micro-Finanzas



ASOFIN

Asociación de Entidades Financieras
Especializadas en Micro Finanzas

#QUÉDATEENCASA
ESTAMOS CONTIGO EN:



ATENCIÓN A DISTANCIA



BANCO SOL

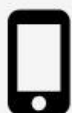

800-10-2929



<https://www.bancosol.com.bo>

BANCO PRODEM

800-10-9797

<https://www.prodem.bo>

BANCO ECOFUTURO

800-10-3112

www.bancoecofuturo.com.bo

BANCO FORTALEZA

800-11-3565

<https://www.bancofortaleza.com.bo>

BANCOMUNIDAD

4 4523001 / 4 4523002

<https://www.bco.com.bo>

LA PRIMERA EFV

2 231-2255 / 77244798

<https://www.laprimeraefv.com>

FDJCRAL

Sería bueno decir que -avanzamos un mes más- dentro del estado sanitario de pandemia, sin embargo, se observa que la inactividad financiera continúa con un freno que además va generando pérdidas económicas que derivan en la disminución del empleo de manera constante. La falta de la devolución del capital e intereses entregados en préstamo por las entidades financieras, mantiene estática la posibilidad de reactivar a sectores de micro y pequeños empresarios que, aunque con alta dosis de resiliencia imaginan y realizan esfuerzos para salir de la crisis, tienen un bajo grado éxito a causa de la ausencia del impulso financiero a sus emprendimientos.

Un segundo obstáculo se agrega a la pandemia que, cual jinete apocalíptico, destruye hasta los ánimos del emprendedor que, atónito observa la demolición de las vías de transporte e inutilización de los medios de producción, imposibilitándole la provisión de suministros o de entregar los bienes o servicios que oferta para mantenerse. Es la política, que cabalga sobre las malas prácticas y en contra del bien común.

Ante esa situación, ASOFIN se pliega al pedido de la Confederación de Empresarios Privados de Bolivia (CEPB) que demanda al Gobierno y a los actores políticos que convoquen a un diálogo nacional para enfrentar la crisis por la pandemia, y pide a los líderes de todos los partidos políticos que “cesen en sus enfrentamientos electoralistas mezquinos y que demuestren la honestidad de su compromiso con Bolivia (...) que requiere de grandeza, responsabilidad y unidad, en lugar de tensiones por cálculos electorales”.

“... el esfuerzo y sacrificio realizados por una gran mayoría de los bolivianos durante la cuarentena, no está siendo acompañado de igual manera por los sectores políticos, que no parecen comprender la dimensión de la crisis, ni tener la voluntad para anteponer los intereses nacionales y el bienestar de los ciudadanos, por encima de sus propios intereses”.

ASOFIN también convoca a deponer actitudes violentas y que bajo el amado blasón de la hermandad patriótica contribuyamos proactivamente a la solución de los problemas de la salud, el empleo y la economía.

La Paz 30 de junio del 2020



BALANCES GENERALES AL 30/06/2020 Y ESTADOS DE RESULTADOS DEL 01/06/2020 AL 30/06/2020

(Expresado en bolivianos)

T/C 6.86

CUENTAS / ENTIDAD:	BANCO SOL	BANCO FIE	BANCO PRODEM	BANCO ECOFUTURO	BANCO FORTALEZA	BANCO COMUNIDAD	LA PRIMERA	TOTAL ASOFIN
ACTIVO	15,002,063,995	16,065,522,421	9,017,035,687	4,384,104,631	4,021,677,507	956,249,225	2,546,173,214	51,992,826,680
Disponibilidades	850,819,187	785,522,193	588,226,732	398,288,592	300,145,402	97,841,627	220,024,031	3,240,867,764
Inversiones Temporarias	1,580,836,785	1,889,423,168	4,726	238,784,367	306,837,929	38,485,461	377,529,237	4,431,901,672
Cartera	12,084,150,575	12,485,618,948	8,291,176,138	3,317,053,454	3,143,856,226	775,330,027	1,801,815,503	41,899,000,870
Cartera bruta	11,954,423,159	12,449,202,197	8,186,403,888	3,270,608,276	3,125,196,548	834,049,344	1,855,486,258	41,675,369,669
Cartera vigente	11,505,107,536	11,768,824,846	7,803,187,667	3,133,983,019	2,940,013,398	526,267,293	1,811,022,499	39,488,406,257
Cartera vencida	30,868,778	38,225,145	19,287,679	28,968,740	954,835	571,900	79,249	119,556,326
Cartera en ejecución	43,145,382	77,429,119	44,958,811	48,095,333	37,418,816	38,627,690	27,355,196	317,030,347
Cartera reprogramada o reestructurada vigente	367,807,440	528,491,895	297,164,659	56,142,225	137,746,645	212,624,404	15,788,180	1,615,765,448
Cartera reprogramada o reestructurada vencida	2,893,639	16,946,189	7,354,537	1,802,105	60,802	19,718,984	-	48,776,257
Cartera reprogramada o reestructurada en ejecución	4,600,383	18,685,004	14,450,536	1,616,854	9,002,052	36,239,073	1,241,134	85,835,035
Productos devengados por cobrar cartera	566,370,411	474,054,168	366,041,198	171,212,876	93,080,961	27,698,061	32,313,835	1,730,771,510
(Prevision para cartera incobrabable)	-436,642,995	-437,637,417	-261,268,947	-124,767,697	-74,421,283	-86,417,378	-85,984,590	-1,507,140,308
Otras cuentas por cobrar	119,134,447	89,758,492	52,465,553	61,128,738	16,587,947	2,836,312	2,863,533	344,775,021
Bienes realizables	42	3,773,193	1,635,130	1,742,948	2,918,715	897,121	200,640	11,167,790
Inversiones permanentes	142,619,871	506,348,656	31,641,436	202,882,477	206,643,652	25,116,353	112,739,477	1,227,991,923
Bienes de uso	212,764,857	205,536,305	42,936,722	137,104,419	38,352,720	14,942,091	29,041,271	680,678,384
Otros activos	11,738,232	99,541,467	8,949,250	27,119,635	6,334,917	800,234	1,959,522	156,443,257
Fideicomisos constituidos	-	-	-	-	-	-	-	-
PASIVO	13,299,965,653	14,875,375,051	8,072,023,926	4,068,428,536	3,712,886,602	888,876,376	1,867,727,463	46,785,283,608
Obligaciones con el publico	8,786,662,627	9,839,446,102	6,582,425,891	3,241,577,150	3,125,759,321	414,387,321	1,630,578,035	33,620,836,447
A la vista	5,834,151	686,479,799	9,457,314	225,495,937	299,086,786	7,947,016	247,444	1,234,548,448
Por cuentas de ahorro	3,024,638,892	3,759,603,086	1,821,274,052	637,542,379	393,690,110	150,445,490	1,428,013,560	11,215,207,569
A plazo	8,031,517	1,572,738	2,591,590	55,791,850	3,426,498	142,905	188,614,577	260,171,675
Restringidas	63,766,663	63,287,699	55,413,424	7,979,066	110,509,857	38,660,086	12,322,162	351,938,956
A plazo, con anotación en cuenta	5,024,195,168	4,970,575,780	4,081,921,261	2,049,927,834	2,110,464,875	199,516,756	-	18,436,601,676
Cargos devengados por pagar	660,196,236	357,927,000	611,768,250	264,840,084	208,581,194	17,675,067	1,380,292	2,122,368,123
Obligaciones con instituciones fiscales	3,668,516	1,937,626	416,500	47,832	24,737	-	158,672	6,253,633
Obligaciones con bancos y entidades de financiamiento	2,650,198,576	2,637,199,916	466,126,426	333,275,983	363,906,410	355,391,056	112,045,174	6,918,143,542
Otras cuentas por pagar	344,236,644	326,686,342	430,303,650	131,390,465	55,584,742	11,292,569	59,655,911	1,359,150,323
Previsiones	158,892,518	231,867,810	215,610,105	47,683,744	36,138,831	5,820,325	64,827,016	760,840,348.84
Para activos contingentes	972	245,933	6,714,849	1,501,754	1,335,459	251,196	104,044	10,154,206
Genéricas Voluntarias	93,916,354	143,054,431	159,324,777	15,707,602	17,401,686	-	50,864,035	480,268,884
Genérica Cíclica	64,247,193	88,567,446	39,859,206	30,474,388	17,401,686	5,569,129	13,858,937	259,977,986
otras provisiones	728,000	-	9,711,272	-	-	-	-	10,439,272
por desahucio	-	-	-	-	-	-	-	-
Titulos de deuda en circulación	507,806,667	804,899,693	-	7,028,451	-	-	-	1,319,734,811
Obligaciones subordinadas	273,468,167	276,969,329	-	97,024,353	82,023,535	11,435,776	-	740,921,159
Obligaciones con empresas con participación estatal	575,031,938	756,368,233	377,141,355	210,400,808	49,449,025	90,549,330	462,655	2,059,403,344
A la vista	-	701	-	-	-	-	-	701
Por cuentas de ahorro	204,001,260	490,837,297	57,674,123	210,400,808	29,171,248	815,387	462,655	993,362,779
A plazo	-	-	-	-	-	-	-	-
Restringidas	-	27,814	-	-	-	-	-	27,814
A plazo, con anotación en cuenta	365,473,581	249,067,000	295,000,000	-	20,000,000	81,500,000	-	1,011,040,581
Cargos devengados por pagar	5,557,097	16,435,420	24,467,231	-	277,778	8,233,942	-	54,971,469
PATRIMONIO	1,702,098,342	1,190,147,369	945,011,760	315,676,095	308,790,905	67,372,849	678,445,752	5,207,543,071
Capital social	1,344,731,700	627,467,900	743,268,100	253,009,100	230,710,200	89,221,280	411,490,800	3,699,899,080
Aportes no capitalizados	1,689,535	116,006	5,529,528	883,579	458,374	2,340,756	-	11,017,777
Ajustes al patrimonio	-	-	-	-	-	-	-	-
Reservas	247,669,202	496,875,587	120,558,226	33,560,769	21,372,477	4,986,273	230,989,352	1,156,011,884
Resultados acumulados	108,007,906	65,687,876	75,655,906	28,222,648	56,249,854	-29,175,460	35,965,600	340,614,330
Utilidades(Pérdidas) Acumuladas	-	12,005,000	1,516	14,788,301	44,816,488	-19,181,952	20,534,513	72,963,867
Utilidades(Pérdidas) del Periodo o gestión	108,007,906	53,682,876	75,654,390	13,434,346	11,433,365	-9,993,508	15,431,087	267,650,463
CUENTAS CONTINGENTES	723,842	72,938,059	218,902,758	28,220,977	397,802,945	28,856,586	2,084,187	749,529,355
ESTADO DE RESULTADOS	BSO	BIE	BPR	BEO	BFO	BCO	VL1	ASOFIN
+ Ingresos financieros	940,221,557	758,410,891	560,933,854	260,868,071	161,754,841	44,815,185	75,016,780	2,802,021,177
- Gastos financieros	-209,881,241	-242,271,934	-121,344,193	-78,199,800	-59,313,530	-15,197,471	-15,817,938	-742,026,107
RESULTADO FINANCIERO BRUTO	730,340,315	516,138,957	439,589,661	182,668,271	102,441,310	29,617,714	59,198,842	2,059,995,071
+ Otros ingresos operativos	46,356,541	76,830,378	25,729,226	16,263,274	21,183,430	973,875	2,345,195	189,681,920
- Otros gastos operativos	-10,064,777	-42,210,869	-3,537,896	-6,843,214	-11,066,006	-1,049,576	-1,561,417	-76,333,755
RESULTADO DE OPERACIÓN BRUTO	766,632,079	550,758,466	461,780,991	192,088,331	112,558,735	29,542,013	59,982,620	2,173,343,235.04
+ Recuperación de activos financieros	20,055,734	92,367,269	30,102,712	18,516,285	12,670,182	41,255,534	1,419,688	216,387,405
- Cargos por incobrabilidad y desvalorización	-170,992,292	-162,292,108	-57,663,379	-44,289,092	-24,253,650	-52,619,859	-2,755,943	-514,866,322
INCORBRABLES	615,695,521	480,833,628	434,220,324	166,315,524	100,975,267	18,177,688	58,646,366	1,874,864,317.26
- Gastos de administración	-402,317,882	-373,688,992	-289,911,623	-140,733,263	-86,203,707	-28,258,092	-43,150,633	-1,364,264,193
RESULTADO DE OPERACIÓN NETO	213,377,639	107,144,636	144,308,701	25,582,261	14,771,559	-10,080,404	15,495,732	510,600,124.76
Ajuste por diferencia de cambio y mantenimiento de valor	72	64,838	-448,137	4,306	-18	34	-	-378,905
RESULTADO DESPUES DE AJUSTE POR DIF. DE CAMBIO Y MANT. DE VAL.	213,377,711	107,209,474	143,860,564	25,586,567	14,771,542	-10,080,370	15,495,732	510,221,220.10
+/- Resultado extraordinario	960,195	1,875,613	175,011	216,190	-	-	-	3,227,009
RESULTADO NETO ANTES DE AJUSTES DE GESTIONES ANTERIORES	214,337,906	109,085,087	144,035,575	25,802,757	14,771,542	-10,080,370	15,495,732	513,448,228.79
+/- Resultado de ejercicios anteriores	-	2,523,342	4,170,581	-49,780	64,384	86,862	-64,645	6,730,745
RESULTADO ANTES DE IMPUESTOS Y AJUSTE CONT. POR INFLACION	214,337,906	111,608,429	148,206,156	25,752,978	14,835,925	-9,993,508	15,431,087	520,178,973.48
+/- Ajuste por inflación	-	-	-	-	-	-	-	-
RESULTADO ANTES DE IMPUESTOS	214,337,906	111,608,429	148,206,156	25,752,978	14,835,925	-9,993,508	15,431,087	520,178,973.48
- IUE	-106,330,000	-57,925,553	-72,551,766	-12,318,631	-3,402,560	-	-	-252,528,510
RESULTADO NETO DE LA GESTION	108,007,906	53,682,876	75,654,390	13,434,346	11,433,365	-9,993,508	15,431,087	267,650,463.08

BancoSol recibe puntaje sobresaliente en Responsabilidad Social Empresarial



BancoSol obtuvo una calificación sobresaliente en el Desempeño de Responsabilidad Social Empresarial de acuerdo al informe de Aesa Rattings, una calificadora de riesgo internacional asociada a Fitch Rattings. El puntaje alcanzado por la entidad financiera es de 9,5 sobre 10, pues se consideró que el programa de la institución está articulado de manera robusta con el Plan Estratégico Institucional y que además se evidencia “una alta consistencia y coherencia entre la misión, los objetivos sociales estratégicos y los indicadores”.

“Banco Solidario S.A. (BSO) tiene un alto grado de madurez de los objetivos sociales estratégicos, una muy sólida alineación de la estrategia social con el giro del negocio y una política de RSE integral, clara y coherente”, señaló el informe de calificación de desempeño.

“Estamos particularmente orgullosos de esta certificación, considerando la naturaleza de BancoSol, ya que somos una entidad que brinda la oportunidad de tener un mejor futuro a los sectores de menores ingresos, la responsabilidad social es parte medular de nuestra esencia”, sostuvo el subgerente nacional de Marketing y Responsabilidad Social Empresarial, José Luis Zabala.

Desglosando la calificación obtenida por áreas de evaluación, en el criterio de Marco Estratégico Social y Gestión de RSE, la entidad obtuvo un puntaje de 10 sobre 10 y de 9,9 sobre 10 en el área de Relación con el Cliente; 9,6 en cuanto a Relación con Otros Grupos de Interés y 8,2 en temas medioambientales.

“En términos globales, BSO implementa consistentemente muy fuertes prácticas en prevención de sobreendeudamiento, transparencia, cobranza de deuda y privacidad de los datos del cliente y fuertes prácticas en mecanismos de resolución de reclamos y precios responsables”, certificó Aesa Rattings.



y esta es la otra



ESTRUCTURA DE LOS PRINCIPALES RUBROS DEL ACTIVO AL 31/12/2019

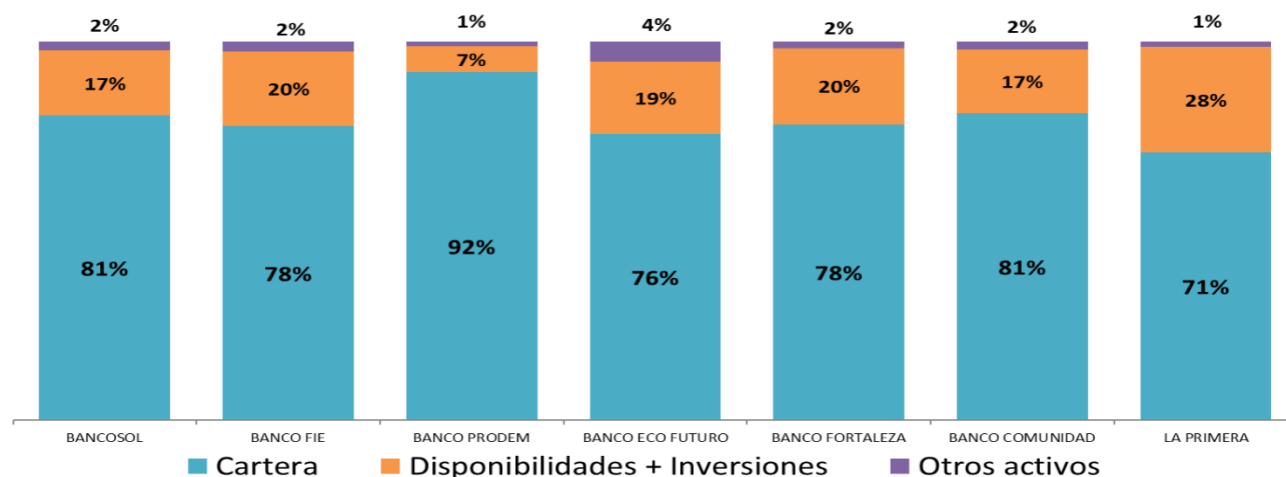

EVOLUCION POR ENTIDAD (CIFRAS EN MILES DE DOLARES)

ENTIDAD	CARTERA BRUTA			MORA SEGÚN BALANCE			PREVISION CONSTITUIDA			N° DE CLIENTES DE CREDITO		
	12/31/2019	30/06/2020	VARIACION	12/31/2019	30/06/2020	VARIACION	12/31/2019	30/06/2020	VARIACION	12/31/2019	30/06/2020	VARIACION
BANCOSOL	1,715,416	1,742,627	1.6%	12,374	11,882	-4.0%	67,357	86,707	28.7%	275,758	288,653	4.7%
BANCO FIE	1,794,457	1,814,753	1.1%	25,652	22,141	-13.7%	91,921	97,596	6.2%	195,063	193,775	-0.7%
BANCO PRODEM	1,210,874	1,193,353	-1.4%	12,190	12,544	2.9%	65,086	68,100	4.6%	127,118	124,164	-2.3%
BANCO ECO FUTURO	480,989	476,765	-0.9%	9,323	11,732	25.8%	22,722	25,139	10.6%	59,986	69,391	15.7%
BANCO FORTALEZA	447,252	455,568	1.9%	6,149	6,915	12.5%	15,049	16,117	7.1%	14,313	14,861	3.8%
BANCO COMUNIDAD	129,171	121,582	-5.9%	12,210	13,871	13.6%	12,226	13,446	10.0%	3,759	3,183	-15.3%
LA PRIMERA EFV	275,593	270,479	-1.9%	5,020	4,180	-16.7%	21,801	21,984	0.8%	6,607	6,388	-3.3%
TOTAL ASOFIN	6,053,752	6,075,127	0.4%	82,920	83,265	0.4%	296,162	329,088	11.1%	675,997	700,415	3.6%

CARTERA BRUTA (En miles de dólares)

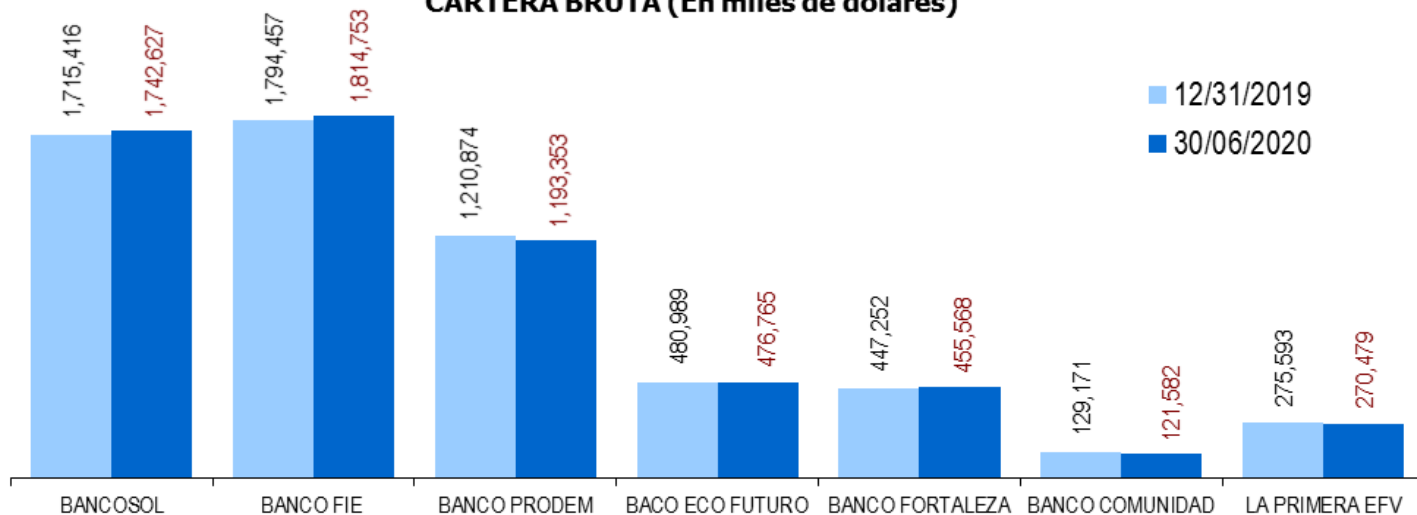

Ecofuturo entrega 1.6 toneladas de alimentos al programa “Tarija contra el coronavirus”



Banco Ecofuturo Sucursal Tarija participó en el programa “Tarija contra el coronavirus. Desinfecto tú casa por alimentos” y en menos de un mes los funcionarios lograron recolectar 2.093 bolivianos, dinero que permitió adquirir 16 quintales de víveres, equivalentes a más de una tonelada y media de arroz, azúcar, harina, aceite y fideos para que el Ministerio de Hidrocarburos los distribuya a las familias necesitadas de los barrios periféricos y comunidades aledañas a través del “Banco de Alimentos”.

En un evento realizado en la Agencia Central de Ecofuturo se entregaron los alimentos a

representantes del Ministerio de Hidrocarburos. Inmediatamente después se procedió a la fumigación correspondiente al programa impulsado por la estatal petrolera, actividad que continuó con la agencia ubicada en el Mercado Campesino y que llegará a las oficinas externas de Padcaya, Valle y Entre Ríos.

“Con nuestra participación en el programa “Tarija contra el coronavirus. Desinfecto tu casa por alimentos” logramos realizar una importante recolección de alimentos a cambio de la desinfección de nuestros ambientes. Esta iniciativa, coordinada con el Club Ecofuturo y funcionarios que a través de donaciones personales y aportes, nos permitió recolectar víveres para el “Banco de Alimentos”. Son 16 quintales de víveres que estamos seguros irán en favor de aquellas familias que pasan malos momentos económicos y de salud en nuestra ciudad, como efecto de la pandemia”, manifestó, Marcos Dennis Cortez Tellería, Gerente de Sucursal Tarija.

En el acto de entrega se agradeció a los funcionarios que realizaron su aporte a la campaña en beneficio de una parte de la población tarijeña, que en este momento precisa de una gran solidaridad. “La campaña fue un éxito superando las expectativas y se recolectó un monto de 2.093 bolivianos, gracias a la solidaridad de nuestros compañeros”, expresó Cortez.

Nº DE CLIENTES DE CREDITO

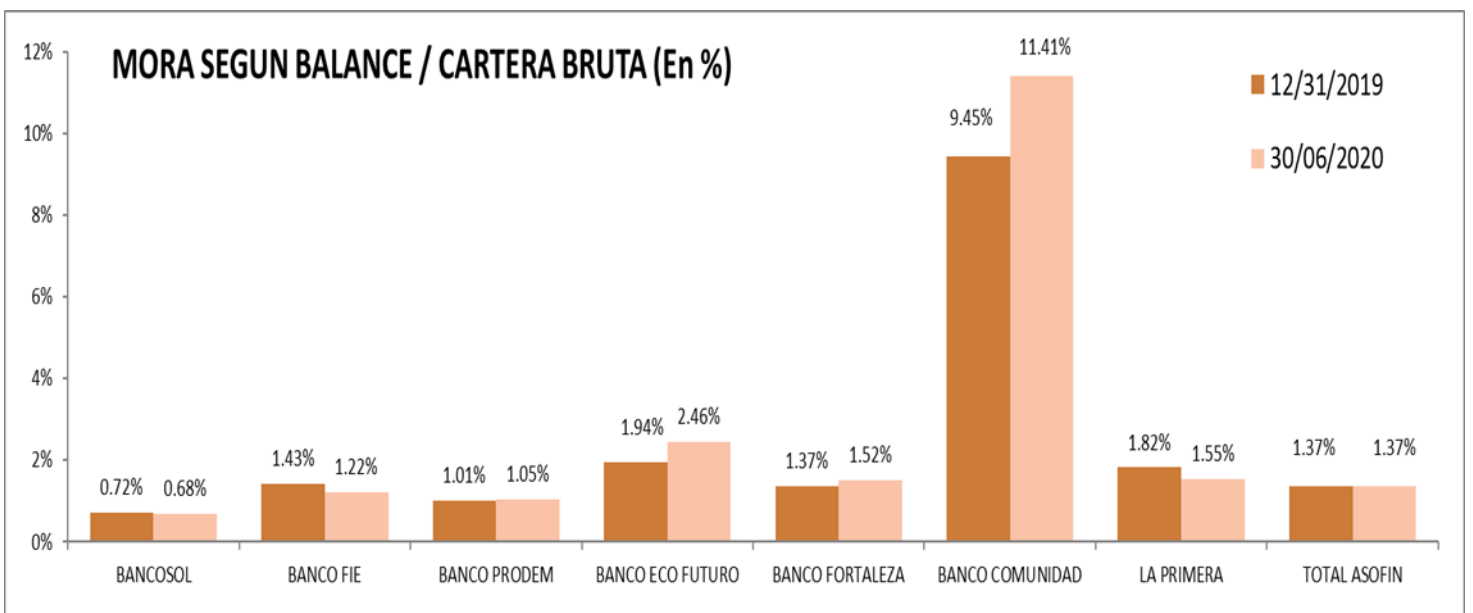
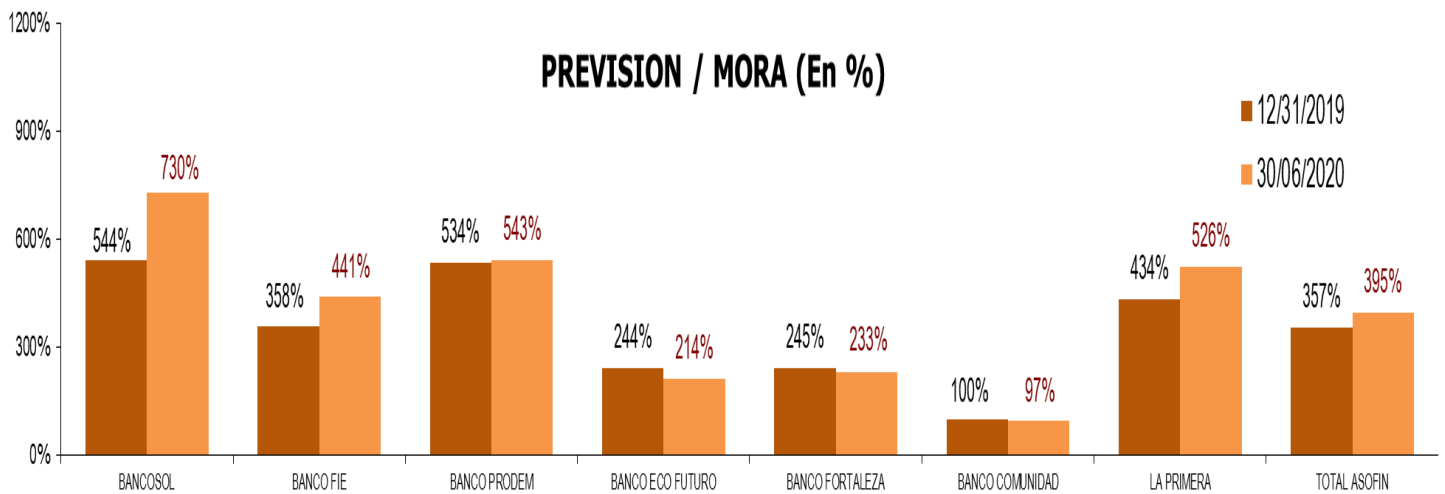
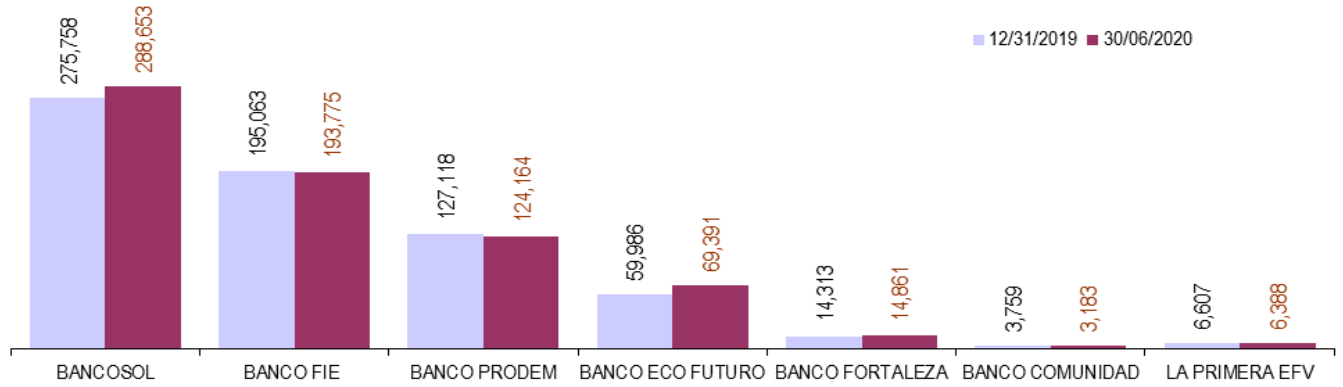

Utiliza nuestra red de Cajeros Automáticos.

Puedes disponer de tu dinero sin ir al Banco.



Esta entidad es supervisada por ASFI

bc

Colecciona momentos felices, son los que llevaras siempre contigo.



Esta entidad es supervisada por ASFI

Creo enti.

bc

Crear es el primer paso hacia el éxito.



Esta entidad es supervisada por ASFI

Creo enti.

bc

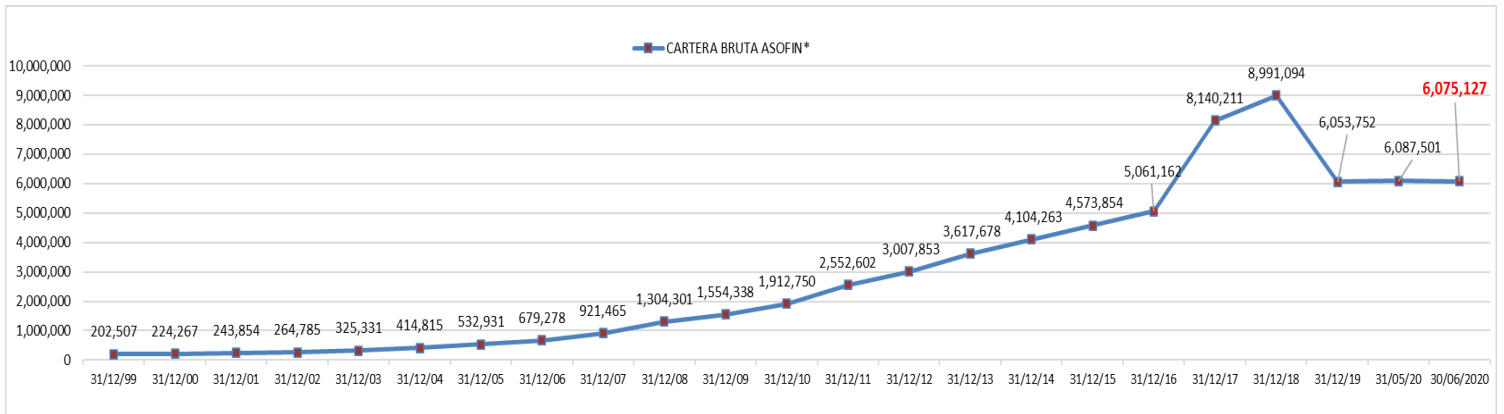

NOTA: la disminución a 31/12/2018 del total de cartera en el monto consolidado se genera por el retiro de Banco M.S.C. (Banco Los Andes) *en miles de dólares

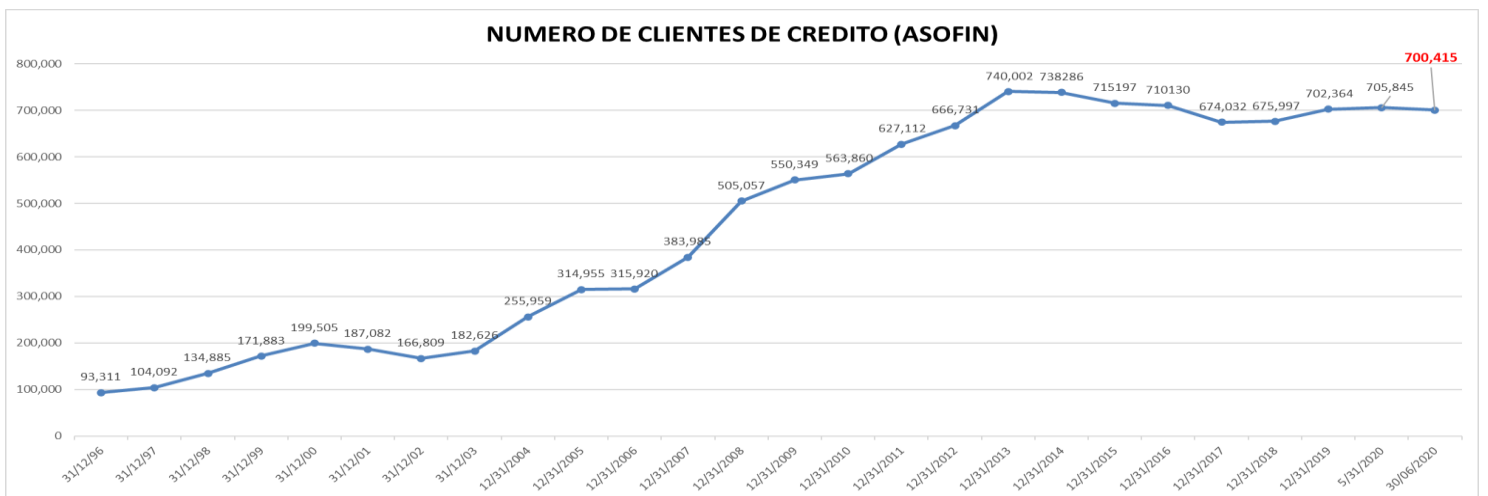
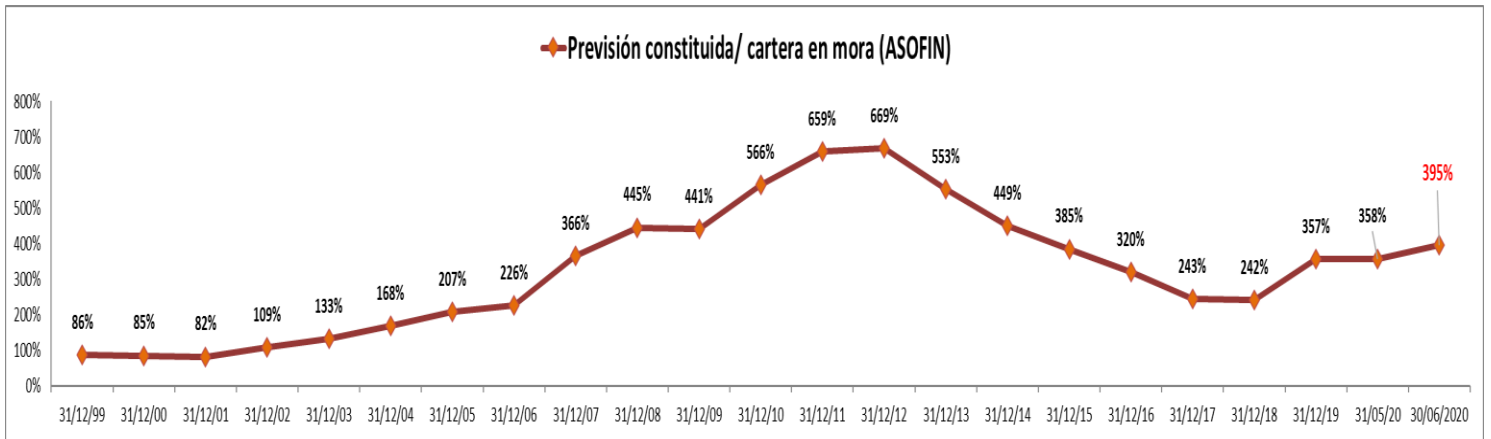
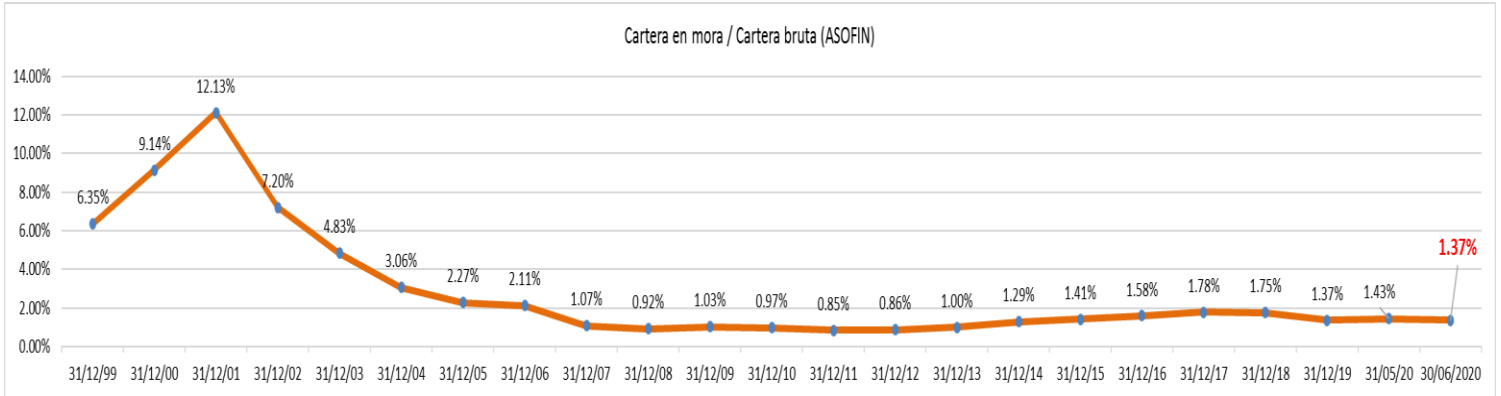

En julio, DPF Sol Festivo paga 5,25% de interés



domingo, 5 de julio de 2020 · 00:00

"Por el mes aniversario de La Paz, BancoSol reactiva el Depósito a Plazo Fijo (DPF) Sol Festivo para incentivar a la población paceña a abrir sus cuentas de ahorro durante julio. Los nuevos usuarios ganarán un 5,25% de interés anual", dice un boletín informativo de Bancosol.

"Estamos en una etapa en la que necesitamos renovar energías. Por este motivo, estamos volviendo a reactivar esta iniciativa que es favorable para los nuevos ahorristas. Queremos que, con cada monto depositado en su cuenta, pueda generar ganancias", señaló el subgerente de Marketing y RSE, Jose Luis Zavala.

El incremento es un aliciente para la población del departamento de La Paz, por su mes aniversario. En el resto de Bolivia continuará la tasa del 5%. DPF Sol Festivo está disponible en las agencias urbanas de BancoSol. Las micro, pequeñas empresas y personas naturales que deseen incrementar su capital deben apersonarse a cualquier sucursal de la entidad financiera y realizar el depósito del monto de apertura establecido, que es 70.001 bolivianos, indica Bancosol.

"La tasa está vigente para personas naturales, de La Paz y El Alto, con depósitos por un plazo igual o mayor a 370 días. Los depósitos a plazo fijo son una inversión por una época predefinida y a una tasa de rendimiento establecida en el momento de realizar el depósito, que no se modifica en el tiempo de la reformación del contrato", indicó el ejecutivo de BancoSol.

El incentivo de ahorro forma parte de las microfinanzas integrales que ofrece la entidad financiera a todas las personas que deseen ahorrar. DPF Sol Festivo permite que los emprendedores cuenten con un respaldo para realizar inversiones, contingencias u gastos no previstos, señala la entidad financiera.

La tasa preferencial está vigente sólo para las cuentas que se abran hasta fines de este mes en la ciudad de La Paz.

PARTICIPACIÓN DE LA CARTERA BRUTA POR DEPARTAMENTO (En %) (1)

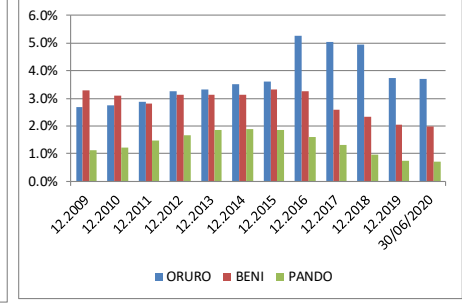
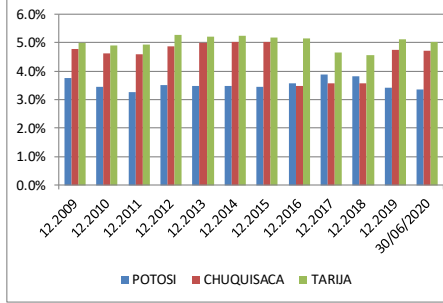
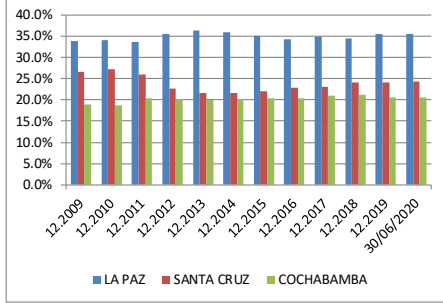

CRECIMIENTO DE LA CARTERA BRUTA POR DEPARTAMENTO (En %) Dic 2019 a Junio 2020 (1)

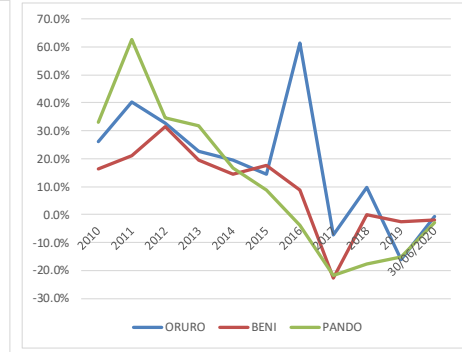
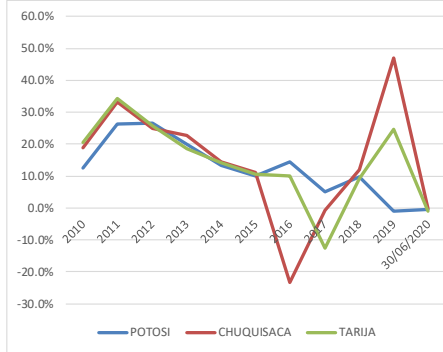
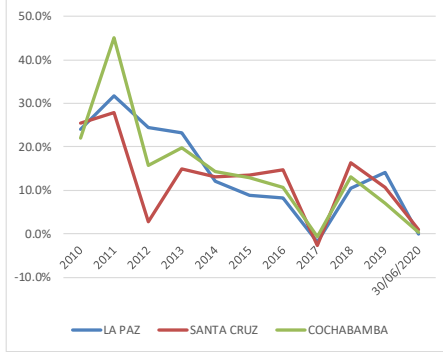

CARTERA EN MORA SEGÚN UBICACIÓN GEOGRÁFICA (1)

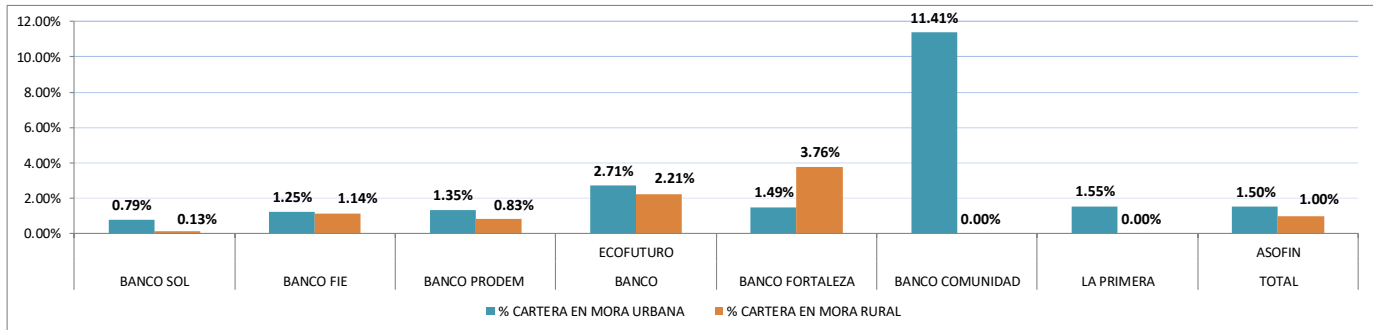

NÚMERO DE CLIENTES SEGÚN UBICACIÓN GEOGRÁFICA (1)

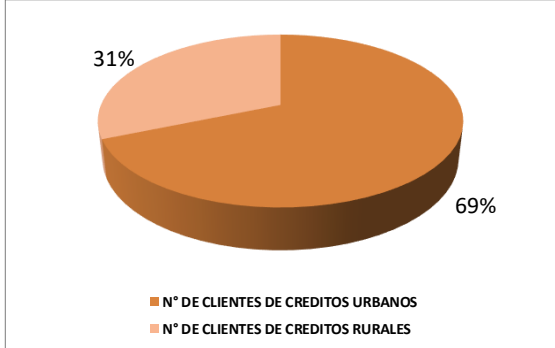

CARTERA BRUTA SEGÚN TIPO DE GARANTÍA (2)

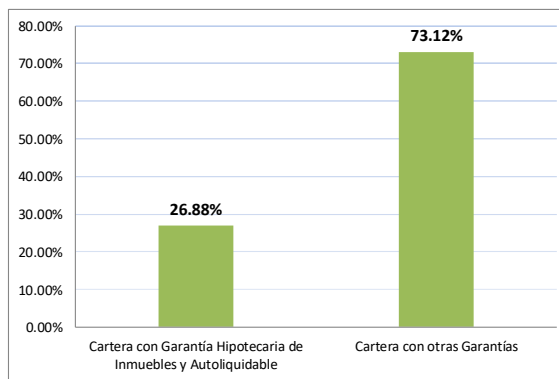

CARTERA BRUTA SEGÚN UBICACIÓN GEOGRÁFICA (1)

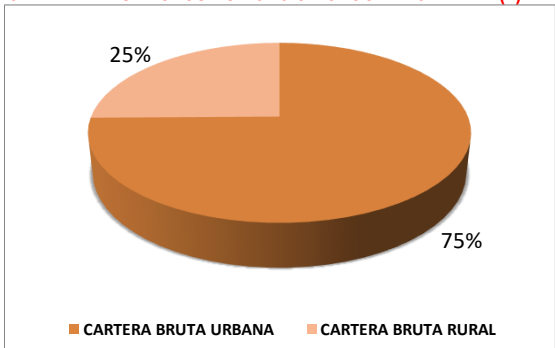

(1) las graficas incluyen datos de la Primera EFV

(2) solo este grafico no incluye datos de La Primera EFV ni del Banco FIE

CASHBACK

RETIRA EFECTIVO EN COMERCIOS AFILIADOS CON TU TARJETA DE DÉBITO

Cada entidad es supervisada por ASFI



Solicítalo en los siguientes comercios afiliados:



La Paz, Santa Cruz,
Cochabamba y Tarija.
Todas las sucursales

Casaideas.

La Paz, Santa Cruz
y Cochabamba.
Todas las sucursales



La Paz
Av. Ballivián esq. Calle 15,
Calacoto.



Cochabamba
Súper América Trojes,
Súper América Ecológica y
Súper América Cochabamba



Santa Cruz
Av. Bánzer
3er. Anillo externo



Santa Cruz
Todas las sucursales



Santa Cruz
Todas las sucursales



Banco Fortaleza

1

Al pagar tu consumo,
solicita realizar **Cashback**

2

Puedes solicitar un
máximo de Bs 300
en cada transacción.

3

Recibe el efectivo
y solicita el comprobante.

PARTICIPACIÓN DE LOS DEPÓSITOS POR DEPARTAMENTO (En %)

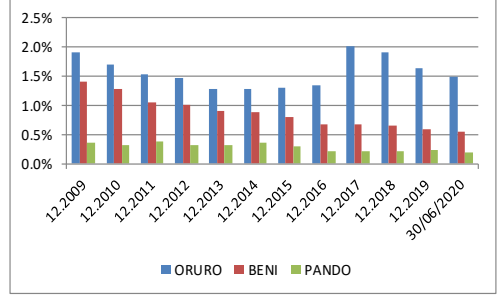
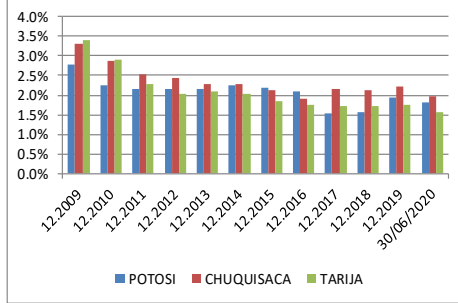
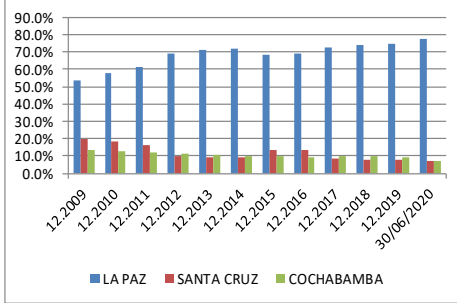

CRECIMIENTO DE LOS DEPÓSITOS POR DEPARTAMENTO (En %)

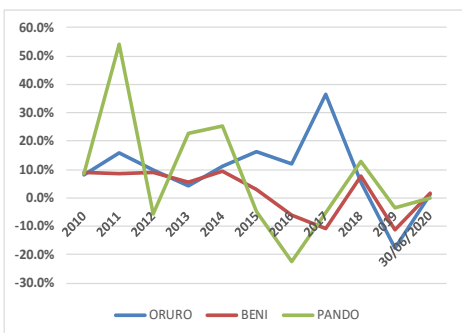
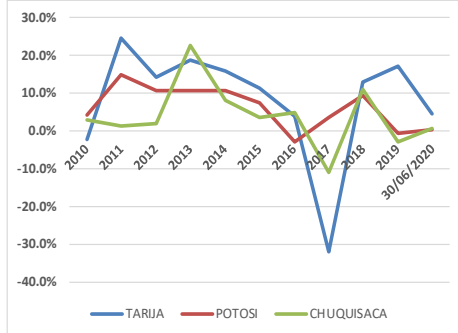
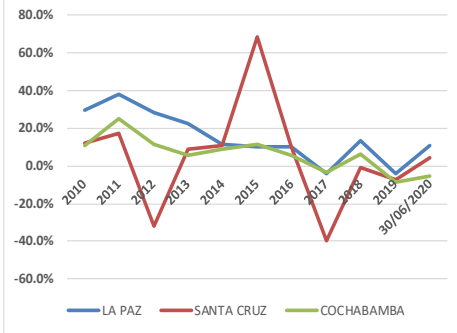

SALDO DE DEPÓSITOS SEGÚN TIPO Y DEPARTAMENTO

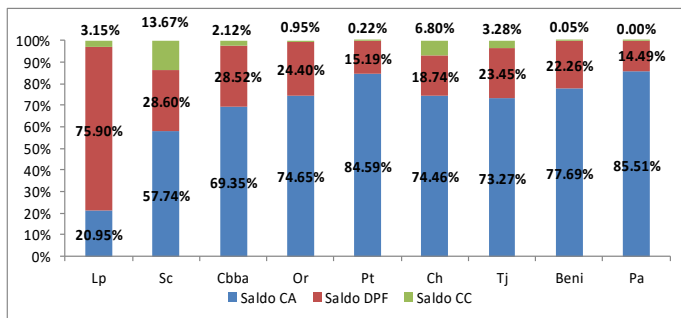

Nº DE CUENTAS DE DEPÓSITOS SEGÚN TIPO Y DEPARTAMENTO

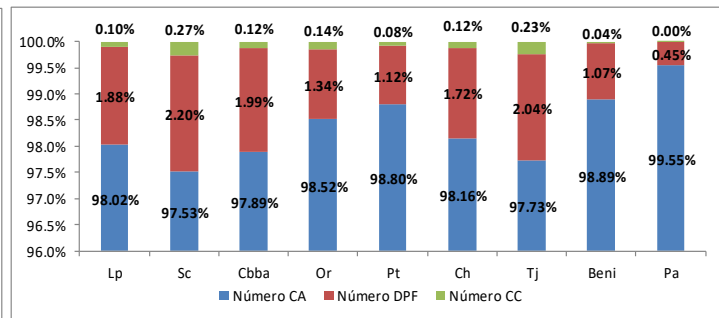

SALDO DE DEPÓSITOS POR ENTIDAD SEGÚN UBICACIÓN GEOGRÁFICA (En Miles de USD)

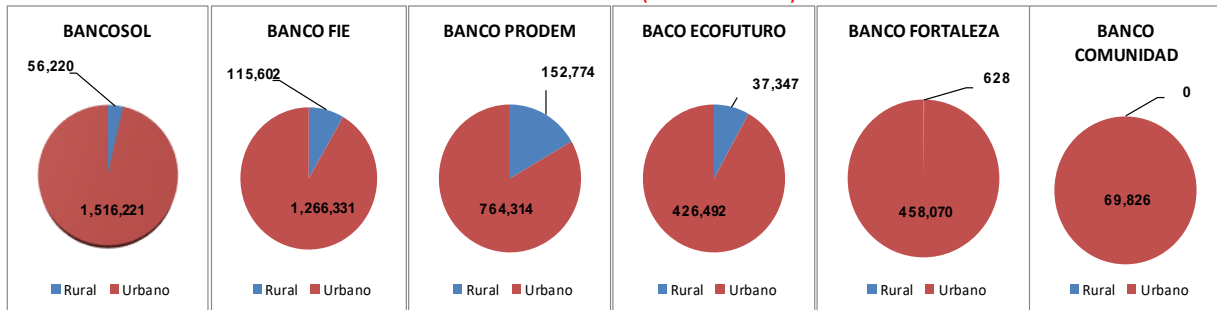

NRO DE CUENTAS DE DEPÓSITOS POR ENTIDAD SEGÚN UBICACIÓN GEOGRÁFICA

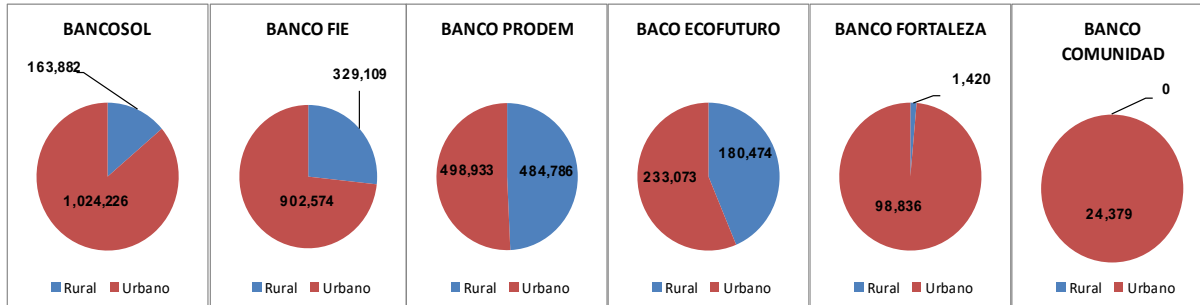

NOTA: la información de depósitos no incluye a La Primera EFV

HOY

COMPARTIMOS
CON NUESTRA
COMUNIDAD

EL ORGULLO DE SER UNA

**ENTIDAD
FINANCIERA
DE VIVIENDA
CON HISTORIA
Y TRADICIÓN
PACEÑAS**



Esta entidad es supervisada por ASFI.

Donde nuestra *gente*
deposita su *Confianza*

PARTICIPACIÓN DE PUNTOS DE ATENCIÓN FINANCIERA POR DEPARTAMENTO (En %)

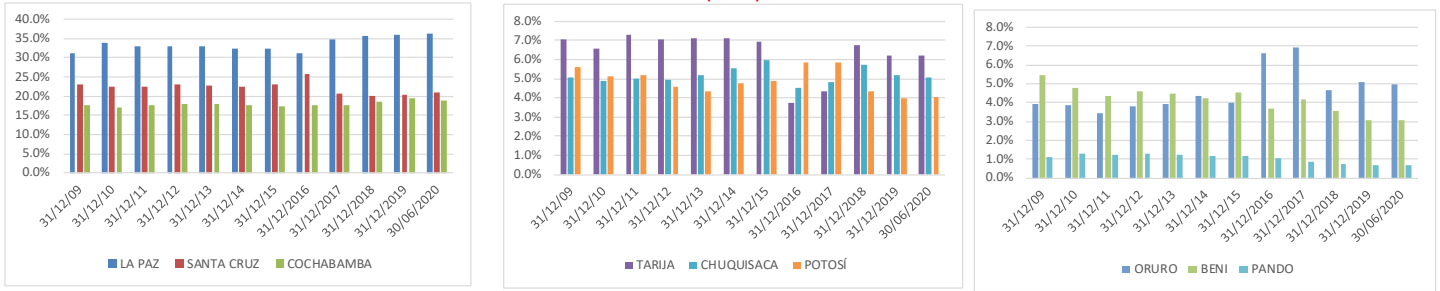

CRECIMIENTO DE LOS PUNTOS DE ATENCIÓN FINANCIETA POR DEPARTAMENTO (En %)

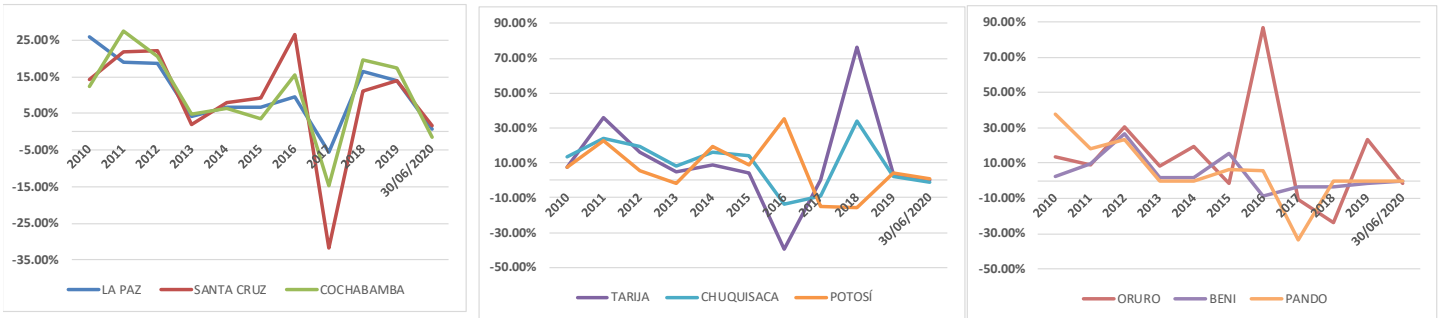

PUNTOS DE ATENCIÓN FINANCIERA SEGÚN TIPO Y DEPARTAMENTO

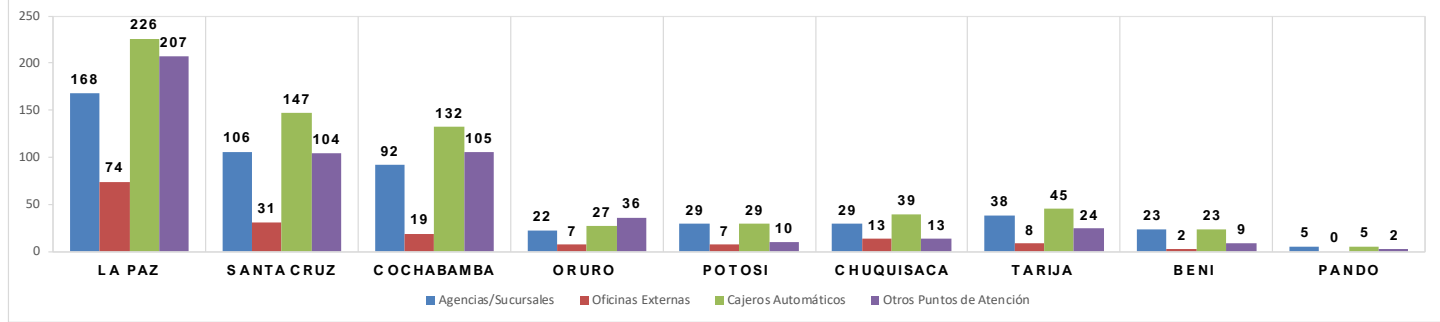

PUNTOS DE ATENCIÓN (SIN CAJEROS AUTOMÁTICOS) POR ENTIDAD SEGÚN UBICACIÓN GEOGRÁFICA

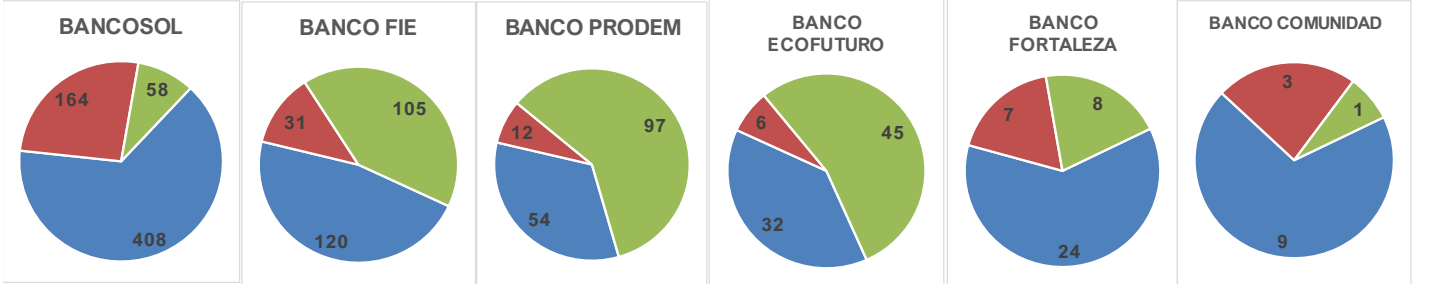

CAJEROS AUTOMÁTICOS POR ENTIDAD SEGÚN UBICACIÓN GEOGRÁFICA

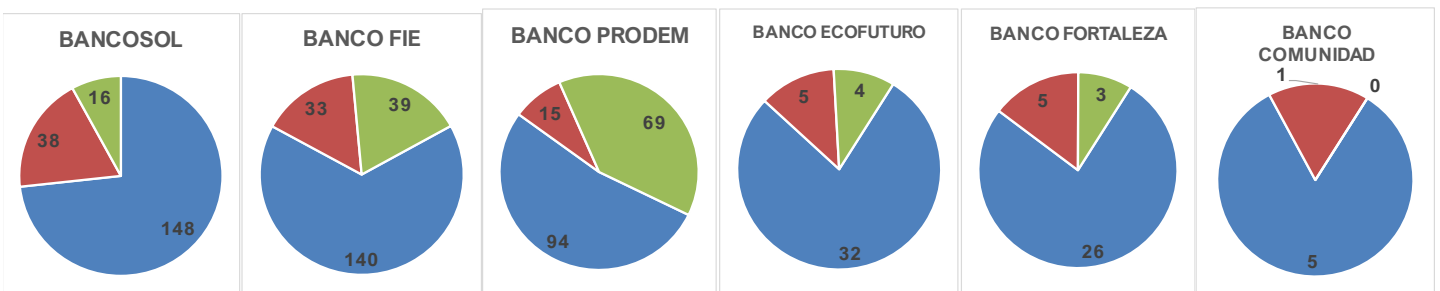

■ CAPITALES DE DEPARTAMENTO ■ CIUDADES INTERMEDIAS* ■ ÁREA RURAL
 * El Alto, Montero y Quillacollo

NOTA: la inform